

GFK-Rettungsringbehälter / GRP life-belt box „LIFEBOX“



Lieferumfang ohne Ring und Leine



Art.-Nr. 690/0800



- Gewicht 6 kg
- Polyamid-Scharniere wartungsfrei
- Farbton: rot RAL 3000
- Gummi-Haubenhalter seewasserbeständig
- Nimmt einen Rettungsring auf nach DIN EN 15 mit 28 m Wurfleine
- Der Behälter kann an jeder Stelle der Rückwand angeschraubt werden
- Weight 6 kg
- Polyamid hinges maintenance-free
- Shade: red RAL 3000
- Rubber fastener seawater-resistant
- The box takes up one life-belt and 28 m warp line after DIN EN 15
- The box can be fixed with screws at all place at the back wall

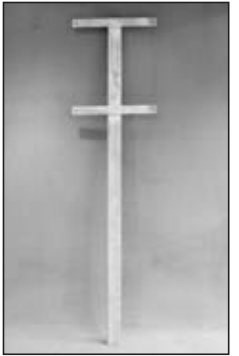

Art.-Nr. 690/0850

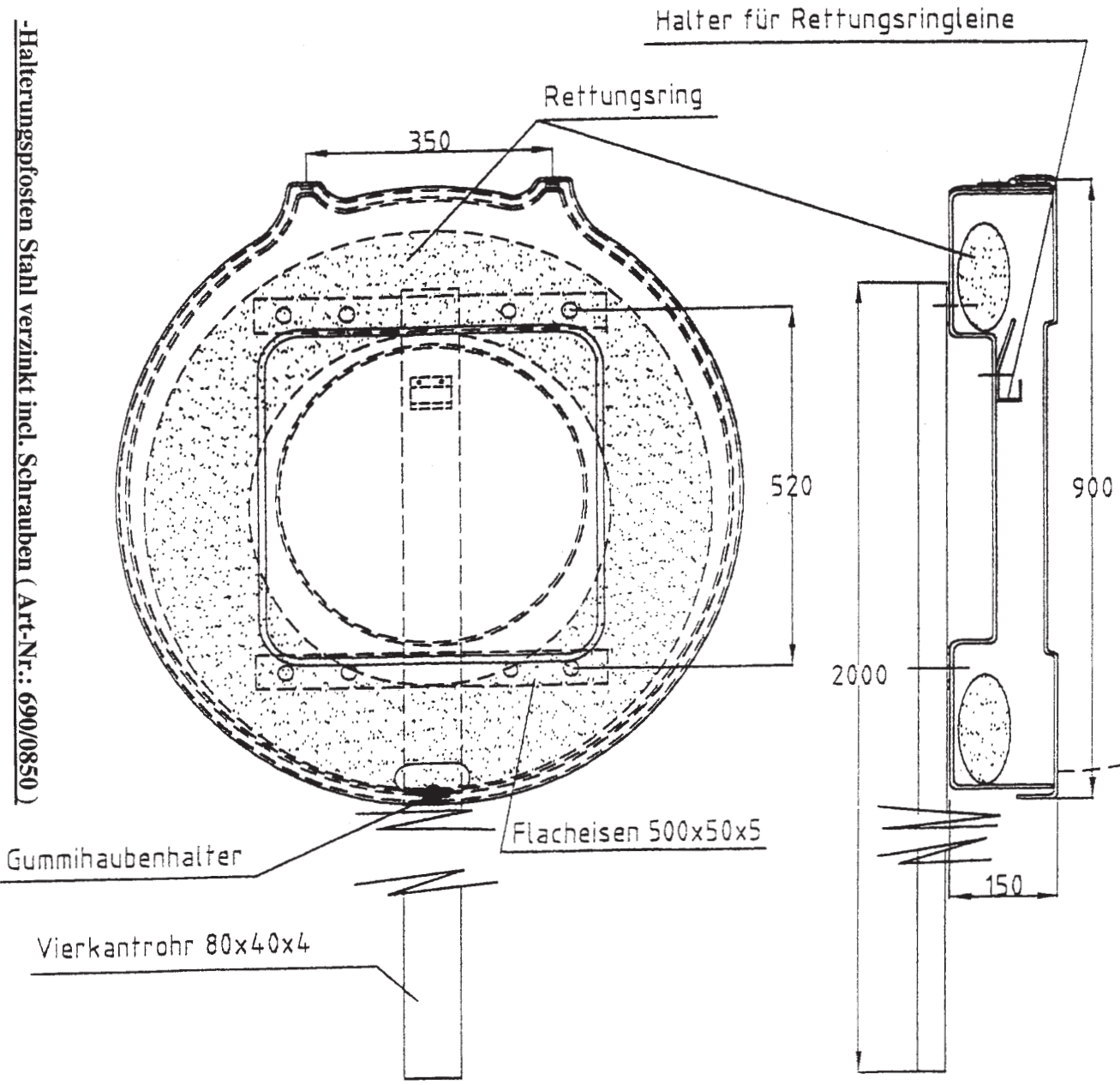

-Halierungspfosten Stahl verzinkt incl. Schrauben (Art.-Nr.: 690/0850)

Fiberglas Technik Lehmann + Sohn GmbH
 Fritz - Reuter - Straße 5
 21629 Neu Wulmstorf
 Tel.: 040 / 700 13 81 - 0

Bearb.	Datum	Name
5.02		LEH.
Gepr.		
Norm		

Fax: 040 / 700 65 19
 www.fiberglas-technik.de

Maßstab
 Diese Zeichnung ist geistiges Eigentum
 der Firma „Fiberglas Technik GmbH,“

**GFK – Rettungsringbehälter
 rot RAL 3000**

Art. – Nr.: 690/0800

Zust.	Änderung	Datum	Name

Blatt

Bl

Fiberglas technik

lehmann + sohn gmbh

GFK-Rettungsringrutsche / GRP life-belt chute for „MOB-SYSTEM“

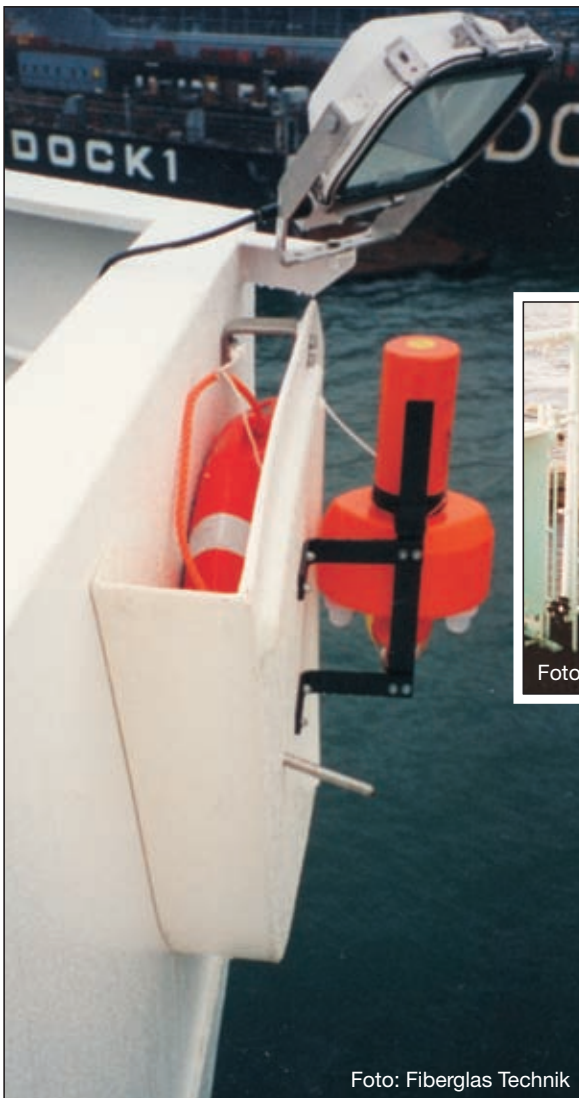

Art.-Nr. 690/1000



- Gewicht 5 kg
- Farbton: weiß RAL 9010

- Weight 5 kg
- Shade: white RAL 9010

Fiberglas Technik Lehmann + Sohn GmbH
Fritz-Reuter-Straße 5
21629 Neu Wulmstorf
Germany

Phone: +49 - (0)40 - 700 50 81
Fax: +49 - (0)40 - 700 65 19
www.fiberglas-technik.de
mail@fiberglas.net

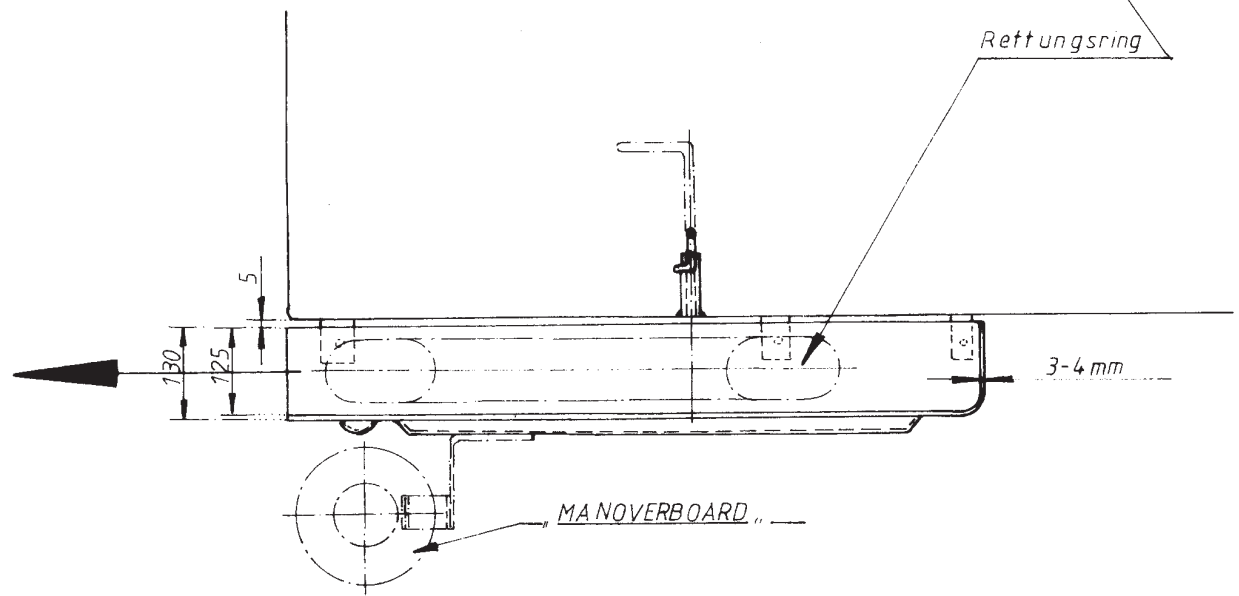
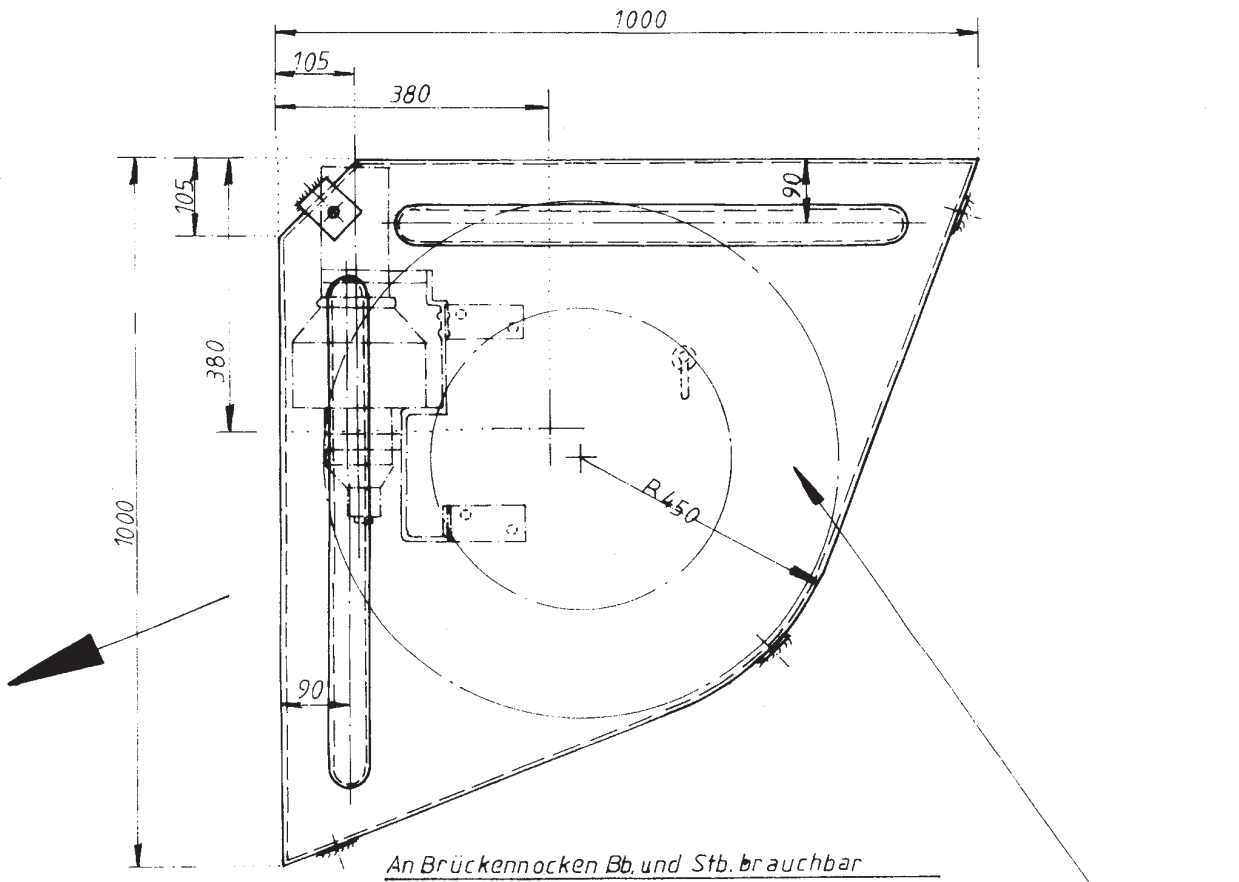

Die Auslösevorrichtung und "MANOVERBOARD" gehören nicht zum Lieferumfang

Fiberglas Technik Lehmann + Sohn GmbH Fritz - Reuter - Straße 5 21629 Neu Wulmstorf Tel.: 040 / 700 13 81 - 0				Maßstab 1:10	
				Diese Zeichnung ist geistiges Eigentum der Firma „Fiberglas Technik GmbH,	
		Datum Name Bearb. 05.02 LEH.		GFK – Rettungsringrutsche für „MOB“ - System	
		Gepr.			
		Norm			
		Fax: 040 / 700 65 19 www.fiberglas-technik.de		Art. – Nr.: 690 / 1000	
Zust.		Änderung		Blatt	
		Datum Name		Bl.	